PICTORIAL SHANGHAI

中華民國十七年十一月廿一日

上海畫報

第四一四期

中華郵政特准掛號立券之報紙

◀本報價目▶

出版 每三日出一張、售大洋四分、
本埠 每月四角、三月一元一角、半年二元二角、全年四元四角、
外埠 每月四角五分、三月一元二角五分、半年二元五角、全年五元、
國外 日本與國內同、歐美香港南洋半年三元四角、全年六元八角、
郵票 以一分為限、九五折計算、
館址 上海望平街號二樓、

◀廣告刊例▶

新聞欄中 價面議、
中縫欄內 分四格、每格每次八元、半格起碼、每格每期六元、半格起碼、
封面廣告 計十五字高、十九字寬、

▣新清和名花謝月英九孃▣

（蔡釣徒贈）

一千二百六十年前求而未得之藥

今已於韋廉士大醫生紅色補丸得之矣

二千二百六十年前始皇令徐福[illegible]乃今有[illegible]楊君云[illegible]人精神不繼百病叢生始而頭目暈眩[illegible]總局楊澤鑫君來[illegible]

頤有如過嘗功效殊廉士紅色補丸即覺食慾雖增無何然病若失[illegible]十年萎頓一且又復成年時健狀內子適因月經不調精神不振鄙人乂購此丸與伊服用現伊身丸健康尤過待字之年

DR WILLIAMS' PINK PILLS FOR PALE PEOPLE

是皆拜賜于貴局紅色補體之偉功也

凡經售西藥者均有代售或函向上海江西路六十號韋廉士醫生藥局函購每一瓶大洋一元五角每六瓶大洋八元郵力在內

大前門香烟

無上上品

真香鮮[illegible]

真味無窮

有備無患（盈）

天氣炎熱、急症常生、假如途次生病、危在頃刻、虎標八卦丹乃救急之聖藥、家居常備、可保合家平安、旅行常備、可免危險、此丹并治下列各症

虎標八卦丹主治

嵐瘴痧症 寒熱交作 時行疫毒 跌打刀傷 感冒風寒 頭痛眩暈 猝然昏倒 中風中痰 傷寒中暑 霍亂吐瀉 手足腫痛 無名腫毒 胸膈飽滿 一切咳嗽 心氣腹痛 遠年脚疤

猛虎商標

總發行 上海虎標永安堂 北四川路八十九號電話(北)一

各大藥房烟紙店均有出售

凡寄本報信件、仍請逕寄上海四馬路望平街七號二樓、以期簡捷、

樽畔一夕記

瘦鵑

徐志摩先生自海外歸、友朋多爲欣慰、疇昔之夕、陸費伯鴻劉海粟二先生設宴爲之洗塵、愚亦忝陪末座、是夕嘉賓無多、除主人陸劉伉儷四人外、惟徐志摩先生、胡適之先生、顧蔭亭夫人、與一陳先生伉儷而已、入席之前、胡徐劉陳四先生方作方城之戲、興采彌烈、四圈既罷、相將入席、肴核爲南園酒家所治、精潔可口、中有臉三蛇一器、諸夫人多不敢嘗試、葷以女性巽怯爲諷、顧夫人不屈、連進三數匙、蓋爲女性吐氣也、愚平昔雖畏蛇、而此時亦鼓勇進食、厥狀畧如鷄絲、味之特鮮、陸費先生勸進甚殷、謂子體夙不甚健、多食此物、足資滋補、愚笑頷之、席間謔浪笑傲、無所羈束、初、互問年事、則陸費先生四十三、居長、胡先生二十八、愚三十四、徐劉各三十三、顧蔭亭夫人亦三十八、因與胡先生爭長、二人同爲十一月生、而胡先生卒獲勝利、蓋早生一星期也、已而及於子女之多寡、則陸費先生本四而折其一、胡劉各三、愚得半打、衆以湊滿一打爲言、愚笑謝不遑、陸費先生因言友朋中之多子女者、以王曉籟先生爲冠、得二十餘人、居恆不復僨名字、每編號公之、而王先生餘勇可賈、謂須湊足半百之數、張剛夫先生(即名醫張近樞先生)得十四人、折其一、亦云不弱、衆聞之、咸爲咋舌不已、徐先生爲愚略述此行歷五閱月、經歐美諸大國、采風問俗、頗多見聞、在英居一月、在德居一星期、而在法居四日夜、尤如身入衆香之國、爲之魂銷魄蕩焉、歸途過印度、訪詩哲太谷兒於蒲爾柏、握手話舊、歡若平生、印度多毒蛇猛獸、其在荒僻之區、在在可見、惟民氣激越、大非昔比、自見他日必有一飛冲天、一鳴驚人時也、愚問此行亦嘗筆一詳細之遊記否、君謂五閱月中曾致書九十九通與其夫人小曼女士、述行蹤甚詳、不啻一部遊記也、愚曰、何不付之梨棗、必可紙貴一時、君謂九十九書均以英文爲之、迻譯不易、且間有閨房親昵之言、未可示人也、席散、徐胡劉等重整旗鼓、再事雀戰、愚作壁上觀、不三圈、胡劉皆小挫、去五六十金、志摩較善戰、畧有所獲、然終不如陳先生之喑噁叱咤、縱橫無敵也、時已十時、愚以事興辭出、

□朱古微先生墨寶□

新都未來之三遊藝場預誌

靜齋自南京寄

南京自定都以來、戶口日增、社會氣象、頓見蓬勃、衣食住三大項外、均趨於供之勢、而娛樂事項、亦隨需要先後開設、然皆限於說唱或電影一項、社會士女咸爲抱憾、無不希望早日有如滬上大世界、先施樂園及安大甜茵等之實現、故近二月中、在京政商界及由滬考察之各巨商、紛紛籌劃創設遊藝場及新劇院、積極進行、不久皆能成立、將來繁華當不亞於滬埠也、

一、中央俱樂部　聞由京商蘇君主任籌備、集資五十萬元、仿上海大世界佈置、應有盡有、地址定於國民政府東首小營地方

二、新世界　聞由滬商孫梅堂等集資一百餘萬元、在鼓梅附近置地百餘畝、建築市房數百幢、並建七層大洋房開設遊藝場、仿上海永安天韻樓佈置、

三、國民劇院　由名劇家歐陽予倩氏主任籌備、已在花牌樓楊公井地方復興建築、定於十八年元旦開幕云、

名伶言菊朋女公子之打花鼓

□容麗娟贈□

□金隆街之登門綁票案

縷縷

山東路河南路之金隆街、有一恆昌洋貨莊、其經理名柳振耀、寧波人、來滬已有十餘年、先在該行爲跑街、因爲人勤儉、故歷年稍有積蓄、因亦納資爲股東、去年該莊經理汪某身故、各股東集議之後、以柳爲人誠實可靠、因推之爲經理、柳自接任經理後、亦深自簡出、不若平時之在外活動、故該莊自柳接手後、營業頗有起色、柳之家眷、向居寧波原籍、柳因是寢館店內、一方便專心經營店事、一方可節省開支、亦足見柳個人無多積蓄也、不料竟遭綁匪之覬覦、十五號晨八時許、柳方起身在客堂中閱報、忽見形似工人者三人、闖入客堂、其一向柳招呼云、先生早呀、柳抬頭見三人突如其來、猶疑是搬貨苦力、含糊答之、正擬抽身入帳房、忽一人直前曳其袖、一手即出手槍、抵其腰際、曰、先生對不起、請隨我行、柳見鎗、知不免、乃隨之行、出門即曳上預停之汽車中、長驅而去、其時帳房中有一職員在、見客堂中有人說話、即出覷、一匪執手槍對之一揮、口呼識相、職員遂不敢聲、匪出、潛窺之、見汽車爲黃色、號碼爲五百九十三號、乃據以報捕、而匪已遠颺矣、

□容麗娟與言菊朋夫人潔雲女士(立者)合影□

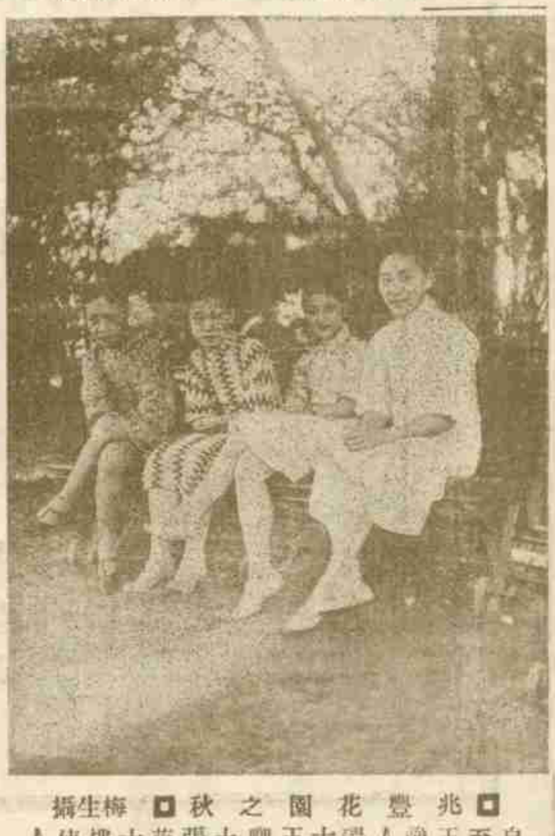

□兆豐花園之秋□梅生攝

自右至左王曉籟夫人鎗陽女士王璉聊女士張嘉裴女士樓公使夫人

□曹蝶芬女士之金井梧桐舞□ 徐毗影攝

□張市長撞車案中之一問題

小木

▲法捕房將添設指揮巡捕

張市長之汽車、與假女之汽車在祁齊路福履路口相撞、事見各報、按滬西一帶、如該路等口、平日以其非鬧市、地點較僻、故均未有指揮之指揮巡捕、且有坐汽車者與汽車夫之心理、車至較靜之處、每喜加快速率、故易於肇禍、此次出事、直至張市長之汽車夫前往喊捕、巡捕始知有撞車之事、故事後法捕房經一度勘查之後、深感路口無指揮巡捕之有欠週密、以後將設法於較要之路點、添設巡捕、惟以所費甚大、故尚在籌劃計議中、若成事實、則固行路者之福音也、

□李芳宸南洋宴客記

梅生

李芳宸將軍景林、當代人傑也、精劍術、溫文儒雅、有古名將風、愚以趙懸先兄介、識之、月之十八日、宴客四馬路南洋菜社、到者皆滬上聞人、與愚相識者、有張丹翁褚民誼朱竹坪步林屋王曉籟蔣白器張嘯林馮少山曹如珊季雲卿諸君、法總巡及鄭振銓司令亦在、趙氏昆仲懸先班斧、學識優長、最爲李將軍所器重、是日佐李招待來賓、情致殷殷可感也、南洋原售西菜、改組之後、兼售中菜、特聘名廚、能製烤猪等特菜、愚等所食者爲十元一席之菜、甚爲豐富、所製烤小猪燒烤肥鴨魚翅辣子雞丁及清炸肫等最爲鮮美適口、點心中之玫瑰百果包子、味尤佳、滬上中西菜館多至不可勝數、求其有價廉美而招待週到者、將以南洋爲第一矣、

□小糊塗論張市長撞車事

爲俊

□上海大好老做不得

上海特別市市長張定璠氏日前參與市立[illegible]小學運動大會歸來、不幸所乘之車、在祁齊路與另一車相撞、致令人好頭顱、頓生裂痕、凡我市民、莫不深爲扼腕、乃有市府某局局長者、忽發奇想、竟以此事就教於命相士小糊塗之前、以佔休咎、小糊塗之語曰、上海大好老做不得、子猶憶前歲十一月十二日之晨、前淞滬商埠督辦丁文江在大西路中撞車之事乎、當時爲丁御車者亦係副手、其傷止與張市長同、惟丁之傷幾折其鼻骨、今市長則僅輕傷耳、然足下（坐指某局長）試觀滬上自有汽車以來、事有定數、位有吉凶、所以上海大好老真不易爲也、某局長聞言、不禁失笑、頷首而去、小糊塗終不識局長之爲誰也、

□名伶言菊朋女公子之鸞殿□ 容麗娟贈

□任伯長人物之七□

□菊部新語

懷閣

筱蘭芬於前日乘華山丸北返、上海舞臺經理趙如泉留之不獲、乃許其告假一月、期滿復入該臺、并送禮物四事、陸小曼女士除送程儀外、又製冬衣數襲贈之、滬上喜聆蘭芬歌者、聞其北上、皆爲惘悵不已、故蘭芬前行之前三日、上海舞臺每夕售十金外、足見其叫座能力之一斑、雪豔琴昨來書云、久未賜書、琴無日不念、敝寓現遷西法部街、外傳琴適人事不確、明春或[illegible]

□小報告 程玉菁自北上不歸後、已閉門謝客、因名票沈恆一之介、與其妻唐寶篁（即花筱?）在江一平律師處簽立婚約、故程與沈情感甚好、程日往愚園路咸和里十八號沈之新寓研究戲劇、惟程語人、將改行習商云、（回首）

□春明新史（四十一）

悍水

第二回 一幕曇花曲終人不見 半窗日影客散鳥還來

到了辦公室裏、就把那個最精明的探長任如虎叫了進來、因問道、你知道首善舞臺那個海派班子、他們有人胡鬧嗎、任如虎道、倒是許多南班子的人、天天晚上去聽戲、戲散了、他們戲班子裏、也有人到胡同裏去、林小峯道、他們逛他們的窰子、我們管得着嗎、這一班東西、聽說又在外面表白、孫石帥都知道這件事了、剛才黎秘書當面對我說、要我們辦一辦他、你去查查看、他們現在幹些什麼、別儘挑撥的差事辦、貼車、差事、也得賣賣力、這件事情、關係很大的、你知道沒有、他們偵察隊裏的人、都是眉毛眼睛空的、林小峯如此一說、任如虎就明白十分之八九、連說是是、林小峯道、好吧、你去辦罷、事情辦得好、雖然不知你什麼獎賞、但是也許孫石帥一高興、把你的名字、記在心裏、將來有找他的時候、你就算先存記了、任如虎又答應了幾個是、才退出來、到了自己的休息室裏、找了一分小報兒看看、上面載着[illegible]今晚演十二本狸貓換太子、他的名字登在海報中間、粗笨大書的小戳子、分外令人注意、心裏想道、這小子登着這大的名字、真出風頭、若是事情不大、不必抓人、我倒要弄這小子幾文、主意已定、把掛在壁上的藤條兒手杖、拿在手裏、就一直到首善舞臺來、偵查隊裏的人、無論到了什麼地方、臉上都裝着一副毫不在乎的樣子的、加上他的灰布袍、黑呢馬褂、小瓜皮帽、藤手杖、都是偵查隊的符號、因此他一直闖進戲場門、也沒有人敢問他、他看了半點鐘一戲、認識了扮狀元的就是[illegible]仙、[illegible]轉身走到後臺去、只見他站在一架衣箱邊、有兩個跟包的、圍着和他換行頭、人家衣服好、他一伸手穿上袖子、一個替他抬起一隻靴、讓人家蹬到脊下、來給他繫衣帶、繫好了、又來給他擬着圓領、緩緩整理、

每打十元

藥房

發行所：上海望平街七號二樓上海畫報館。

阿司匹靈

大批法蘭絨西裝襯衫上市
原價每件二元七角半
特價貳元出售
總發行上海南京路大慶里一弄
培德領帶公司

治小兒疾病
滋補失效而嬰孩自己藥片奏功

嬰孩自己藥片和平效大以之療治小兒腸胃痳神効無匹往往于滋補失效之後而奏奇效甚浙江義烏中山中學教員吳本生君來書云小女利亞便閉體弱滋養品服之幾遍終未見效後用嬰孩自己藥片即大便有時食量增益嗣後又產一女利華一兒瑞麟遇有疾病即用該藥片皆著奇效貴藥片實轉危爲安之良藥也凡經售西藥者均有出售或直向江西路六十號韋廉士醫生藥局購取每瓶大洋六角每六瓶三元郵力在內

天上人間（二十六）

恨水

第一回　家住綠楊邊風來添醉　香分紅女伴客去添愁

馮大娘道：「好哇！你們一個想發財，一個想找事，都指望着在你妹妹身上呢。這個是你妹子終身大事，我得總得問問她。」他們母子三人，在外面屋子裏說話，桂貞一個人坐在屋子裏咕咕着說：「問我作什麼？我是全憑媽和哥哥作主。」馮大娘一聽這話，知道是姑娘樂意了，就答應了屈先生的婚事。屈先生見這樣答應了婚事，倒也不惜費，照納了二百元彩禮，又給桂貞從頭製到腳下止，製了一二百元的衣飾。另外還給岳母和兩位舅老爺做了一套新衣，以便新親上門。這樣一來，合家皆大歡喜。放定不到兩個月，桂貞便嫁過去。這時，屈先生不在公寓了。賃了一個小獨門獨院的屋子，做起小公館來。由用了一個老媽子，和一個十來歲作雜事的小滿差。於是馮四姑娘居然也做起屈太太來了。後來屈太太又和屈先生商量好了，一個人住在家裏怪悶的，可不可以把母親接到一塊兒來住，凡事也有個照應。屈先生一想，這話也對，於是家中又多了一個外老太太。這一樁事情發生而後，這一班窮街坊，前前後後，當了一樁新聞傳說。那一個不羨慕？和桂貞同往來的女伴，她們共有七八個人，彼此都叫一聲姊妹。因為大家都是在大華綠鋪裏縫衣裳縫紉，可以掙個十個八個子兒一件。手邊有錢的時候，彼此也邀着逛市場，趕趕廟會，感情非常的融洽。桂貞做了太太以後，就不大和姊妹來往。這日因為天氣很好，帶了一點東西，特意來看望玉子。走到院子裏，聽見陳大娘和王氏說話，便在外面先搭上話了。陳大娘一伸頭，看見是她，見她穿了一件杏黃色的夾襖，外面套着藏色明花葛的長坎肩。長長的，拖到腳底，露出一雙平底水紅鞋來。頭上梳一個元寶頭，左耳根上，插了一朵大紅色的綢製芙蓉花。這樣的裝束，和起來是時代與潮的落伍者了。可是陳大娘和玉子看見了，都覺得榮光煥發，到眼一新。桂貞一隻手提着手絹包兒，一隻手拾起來撩着鬢髮，臉膀上，黃澄澄的，露出一隻扁平的金鐲子。一走進門，她就向着王氏陳大娘玉子依次蹲着身子請安。口裏就叫着姥姥大嬸大妹。那王氏不等她說話，先就開了：「大娘好？大哥好？二哥好？你屈老爺好？」桂貞依次的答應了好，這才走上前去握着玉子的手，笑道：「好些了嗎？……你倒瘦了。」玉子笑道：「我瘦了嗎？你倒是發了福。」

天慶祥皮貨局
上海抛球場
△九月二十日起眞正不顧血本實行削碼
△賤賣一月再送贈品
冬天將屆機會莫失
南首河南路

天發祥皮貨局
英大馬路抛球場口

利用牋封物美價廉定印牌號不計工錢
(一)凡定印本人字號或商店用牋當以白如連史厚如毛邊之利用紙印之長十英寸闊六英寸每千張一元六角另加郵費二角
(二)三層連史紅簽封長七英寸闊三寸三分每五百枚一元六角另加郵費二角
(三)以上二種爲最通行最適用之牋封如須

初冬氣候陡寒，手臉發燥，要他滋潤滑澤，捨羅威公司出品：孩兒面……何求？此係上等美容妙品，風行全國，的屬國貨第一，超舶來者而上之，國人愛國，盍購用！
大號七角半　小號四角
上海中法藥房總經理

西北風漸見緊張、皮膚極易乾燥因之面容枯槁、手臂皺裂、頓現老態如欲保持你的美貌、增加你的嬌容祇要常搽本葯房之……
嫩面香
眞有無窮的佳妙、致請同胞一試之
每瓶售洋一元●物質與衆不同
上海四馬路中西大藥房總發行